

DUSCHRINNEN/ RINNENPROFILE

Klare Linien für Ihren Duschkomfort



DUSCHRINNEN / RINNENPROFILE – ALLES FÜR DEN PERFEKTEN ABLAUF



Ob Neubau oder Badrenovierung: Die hochwertigen Duschrinnen und Rinnenprofile aus dem R+F Optiline Programm ermöglichen bodenebene Duschplätze und sorgen so für ein barrierefreies Duscherlebnis sowie ein Höchstmaß an Komfort. Ein echtes Wohlfühlambiente!

Sowohl die Duschrinnen als auch die Rinnenprofile der R+F Optiline Serie überzeugen durch ihre filigrane Form und das hochwertige Design. Die Duschrinnen als auch die Rinnenprofile bestehen aus hochwertigem Edelstahl und sind je nach Geschmack und Einrichtungsstil in glänzend poliert oder matt gebürstet erhältlich. Die Duschrinne ist auch als befliesbare Mulde lieferbar. Diese fügt sich präzise in jeden Fußboden ein – zu sehen ist nur ein schlichter Spalt. Abgestimmt auf die Einbaulage und Raumarchitektur lassen sich die Duschrinnen und Rinnenprofile nicht nur im Eintrittsbereich der Dusche als Übergang zwischen Trocken- und Nassbereich einsetzen, sondern auch direkt an der Wand oder mittig des Duschplatzes.

Das Rinnenprofil – im obigen Bild rechts dargestellt als elegante Lösung an der Wand. Diese ermöglichen einen nischenbündigen Einbau über eine gewisse Duschplatzbreite. So ergibt sich insbesondere bei modernen großformatigen Fliesen ein harmonischer Gesamteindruck. Auch in puncto Reinigung und Pflege können die R+F Rinnenprofile begeistern, denn eine Rostentnahme ist beim Säubern nicht erforderlich, lediglich der Ablaufdeckel wird beim Profil zur Reinigung entfernt.

Dank intelligenter Montagehilfen, passendem Befestigungs- und Abdichtungsmaterial und sowie weiterem Zubehör lassen sich sowohl die Duschrinnen als auch die Rinnenprofile aus dem R+F Optiline Sortiment einfach installieren und sicher abdichten. So ist für jede Boden-Aufbauhöhe und jede Einbausituation eine optisch ansprechende und langfristig funktionssichere Gesamtlösung garantiert.

Der Unterschied zwischen Duschrinne und Rinnenprofil liegt an der Bauweise. Bei der Duschrinne fließt das Wasser über die gesamte Breite der Rinne ab, also unter der Rinnenabdeckung. Beim Rinnenprofil hingegen fließt das Wasser auf dem Profil, in Richtung Ablauf ab, sichtbar. Vorteil des Profils ist die einfachere Reinigung und die individuelle ablängbare Länge.

DUSCHRINNEN: ELEGANT UND RUNDUM DURCHDACHT

Das Duschrinnen-Programm bietet verschiedene Designrost-Varianten aus Edelstahl sowie eine verfliesbare Mulde, die sich perfekt in die Bodenfliesen integrieren lässt. Erhältlich sind Längen von 700 bis 1.000 mm – das sichert für annähernd jede Anforderung eine überzeugende Lösung.

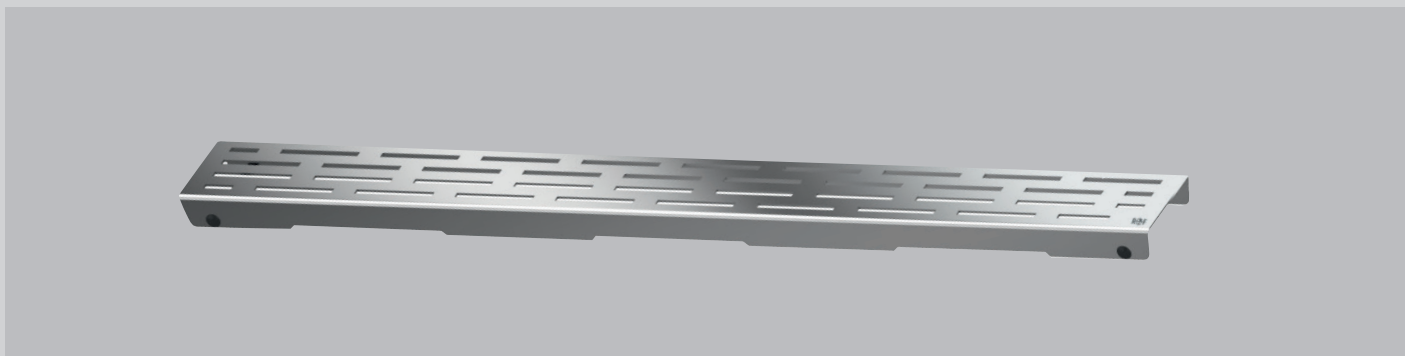

R+F Optiline Designrost „basic“ – Edelstahl poliert

Art.-Nr. 35 769 28 020 700
700 mm

Art.-Nr. 35 769 28 020 800
800 mm

Art.-Nr. 35 769 28 020 900
900 mm

Art.-Nr. 35 769 28 020 100
1.000 mm

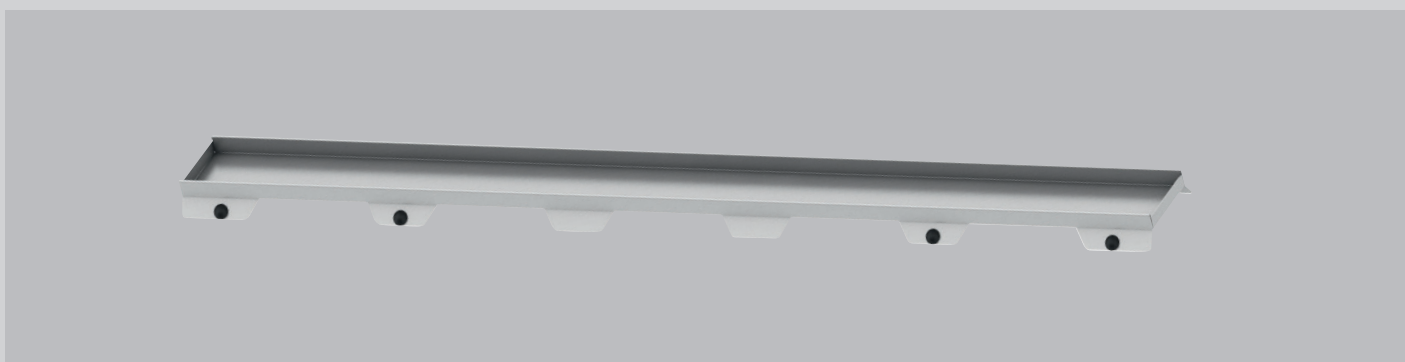

R+F Optiline Designrost „plate II“ – befliesbare Mulde – Edelstahl poliert

Art.-Nr. 35 769 28 030 700
700 mm

Art.-Nr. 35 769 28 030 800
800 mm

Art.-Nr. 35 769 28 030 900
900 mm

Art.-Nr. 35 769 28 030 100
1.000 mm

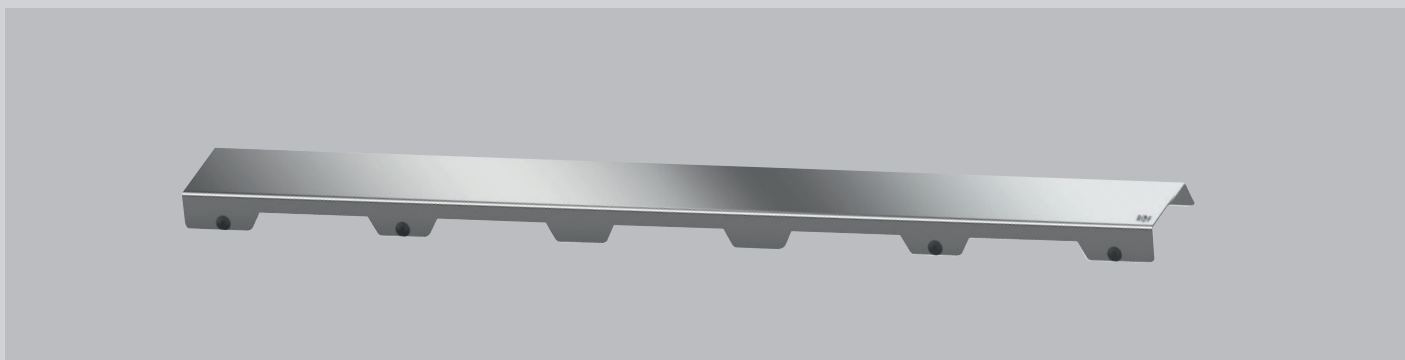

R+F Optiline Designrost „steel II“ – Edelstahl poliert

Art.-Nr. 35 769 28 040 700
700 mm

Art.-Nr. 35 769 28 040 800
800 mm

Art.-Nr. 35 769 28 040 900
900 mm

Art.-Nr. 35 769 28 040 100
1.000 mm

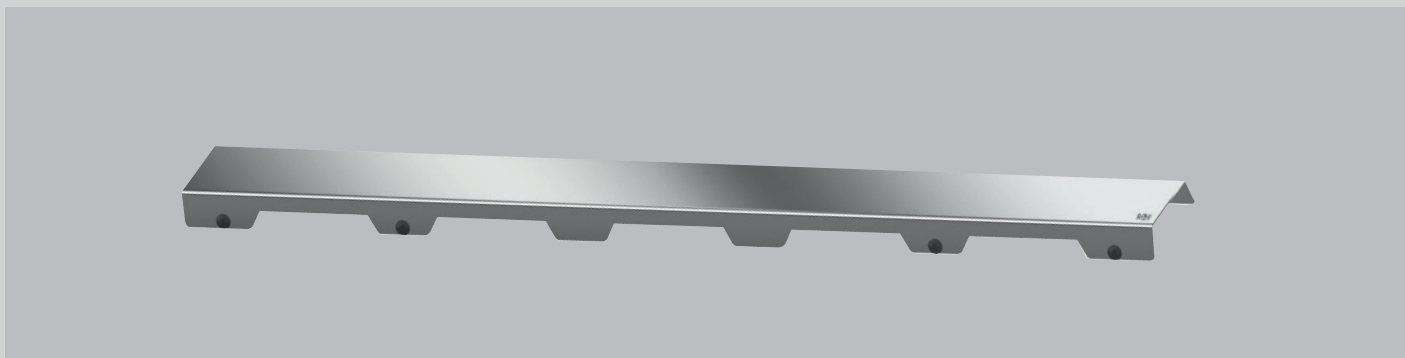

R+F Optiline Designrost „steel II“ – Edelstahl gebürstet

Art.-Nr. 35 769 28 040 701
700 mm

Art.-Nr. 35 769 28 040 801
800 mm

Art.-Nr. 35 769 28 040 901
900 mm

Art.-Nr. 35 769 28 040 101
1.000 mm

DUSCHRINNEN FLEXIBEL UND SICHER EINBAUEN

Die Edelstahl-Duschrinnen sind neben der geraden Standard-Ausführung speziell für den Einbau an der Wand auch mit einem werkseitig aufgekanteten Wandflansch erhältlich. Beide Varianten lassen sich flexibel an die Aufbauhöhe des Fußbodens anpassen und sind mit allen Designrosten, Befestigungsfüßen und Abläufen aus der Serie kombinierbar. Für ein Höchstmaß an Funktionssicherheit sorgt das zertifizierte Seal-System-Klebeband – dieses ermöglicht eine dichte Verbindung zwischen Flansch und Estrich.

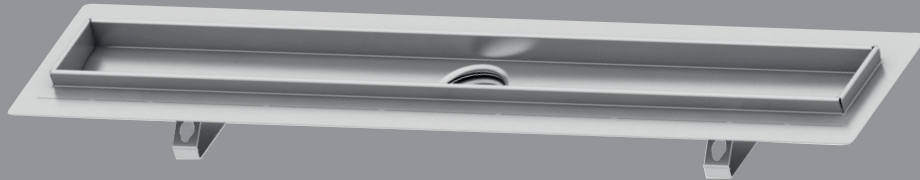

R+F Optiline Duschrinne gerade – mit Seal-System-Dichtband – Edelstahl poliert

Art.-Nr. 35 769 28 010 700
700 mm

Art.-Nr. 35 769 28 010 800
800 mm

Art.-Nr. 35 769 28 010 900
900 mm

Art.-Nr. 35 769 28 010 100
1.000 mm

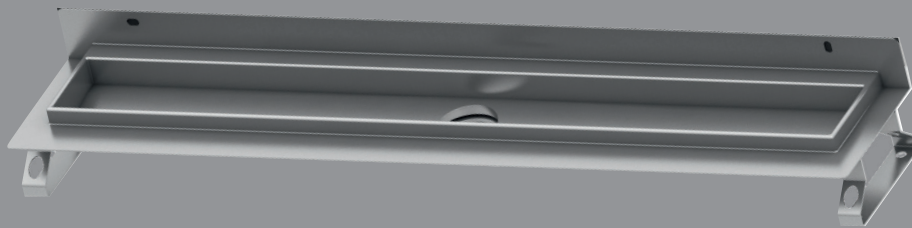

R+F Optiline Duschrinne wandaufgekantet – mit Seal-System-Dichtband – Edelstahl poliert

Art.-Nr. 35 769 28 010 701
700 mm

Art.-Nr. 35 769 28 010 801
800 mm

Art.-Nr. 35 769 28 010 901
900 mm

Art.-Nr. 35 769 28 010 101
1.000 mm

ZUBEHÖR DUSCHRINNEN



R+F Optiline Ablauf superflach DN 40
Ablauf seitlich 0,48 l/s, Bauhöhe 67 mm
Art.-Nr. 35 769 29 050 067



R+F Optiline Ablauf senkrecht DN 50
Ablauf 1,2 l/s, Bauhöhe 65 mm
Art.-Nr. 35 769 29 050 065



R+F Optiline Ablauf flach DN 50
Ablauf seitlich 0,7 l/s, Bauhöhe 95 mm
Art.-Nr. 35 769 29 050 095



R+F Optiline Ablauf Norm DN 50
Ablauf seitlich 0,8 l/s, Bauhöhe 120 mm
Art.-Nr. 35 769 29 050 120

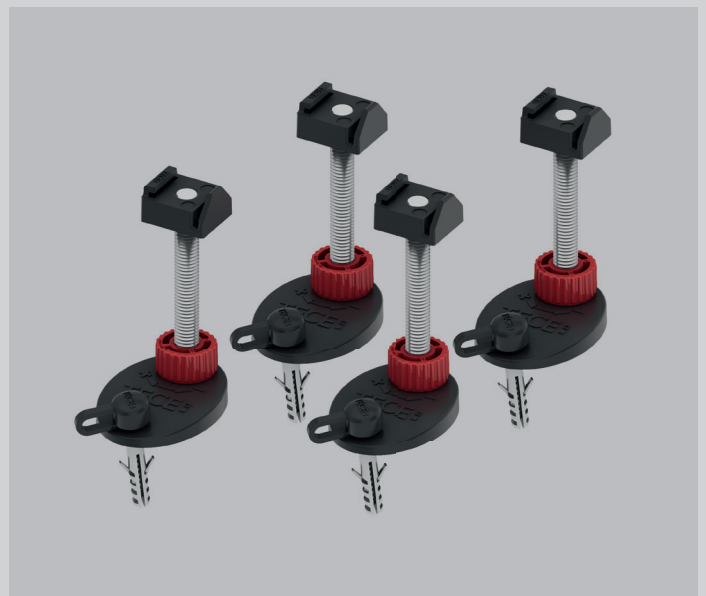

R+F Optiline Montagefüße
Ablauf flach, Norm, VPE 4 Stück
Art.-Nr. 35 769 29 000 000

RINNENPROFILE: FORMSCHÖN UND DAUERHAFT SICHER

Ob wandbündig, wandnah oder auch mitten im Raum: Dank eines durchdachten Baukasten-Prinzips lassen sich die hochwertigen Edelstahl-Rinnenprofile flexibel auf jede Anforderung ausrichten. Die einfache Höheneinstellung ermöglicht die Anpassung an unterschiedliche Dicken von Wand- und Bodenfliesen. Für die präzise Abstimmung auf den jeweiligen Duschplatz lassen sich die Rinnenprofile ganz leicht ablängen. Für eine dauerhaft saubere und wasserbeständige Abdichtung sorgt die praktische Seal-System-Dichtmanschette.

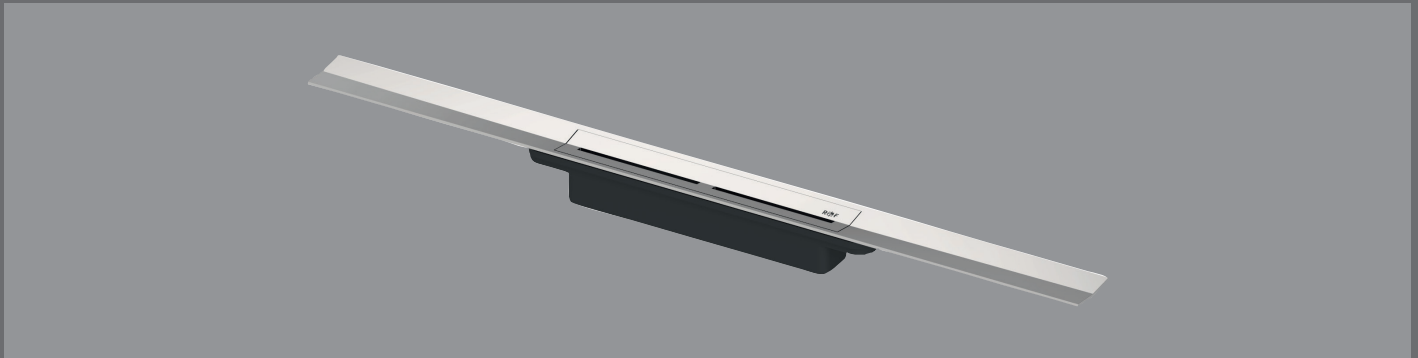

R+F Optiline Rinnenprofil – Edelstahl poliert

Art.-Nr. 35 768 00 053 080
800 mm

Art.-Nr. 35 768 00 053 090
900 mm

Art.-Nr. 35 768 00 053 100
1.000 mm

Art.-Nr. 35 768 00 053 120
1.200 mm

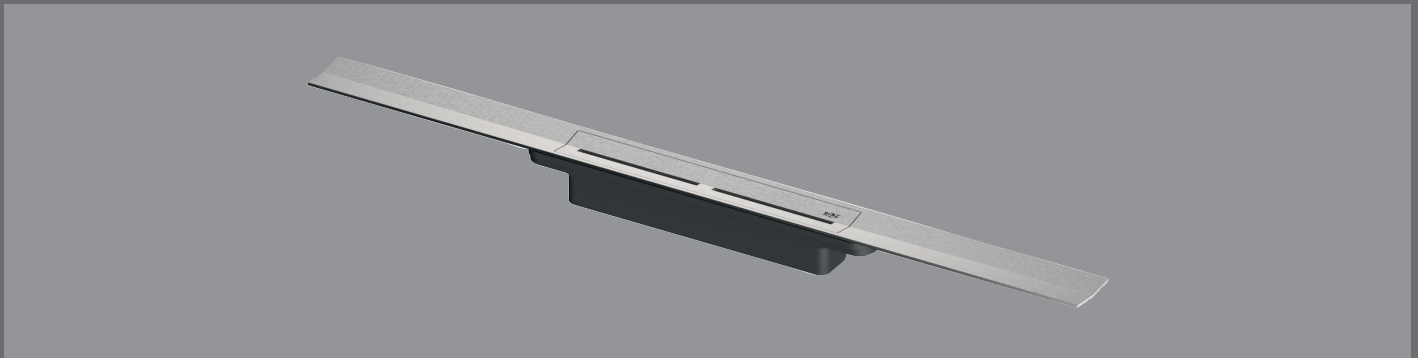

R+F Optiline Rinnenprofil – Edelstahl gebürstet

Art.-Nr. 35 768 00 052 080
800 mm

Art.-Nr. 35 768 00 052 090
900 mm

Art.-Nr. 35 768 00 052 100
1.000 mm

Art.-Nr. 35 768 00 052 120
1.200 mm

ZUBEHÖR RINNENPROFILE

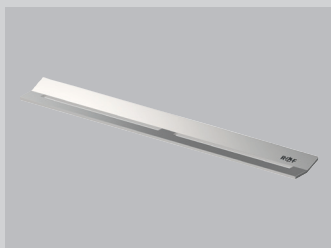

R+F Optiline Rinnenprofildeckel

Ersatzteil gebürstet
Art.-Nr. 35 768 01 000 002

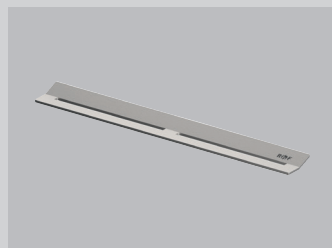

R+F Optiline Rinnenprofildeckel

Ersatzteil poliert
Art.-Nr. 35 768 01 000 003

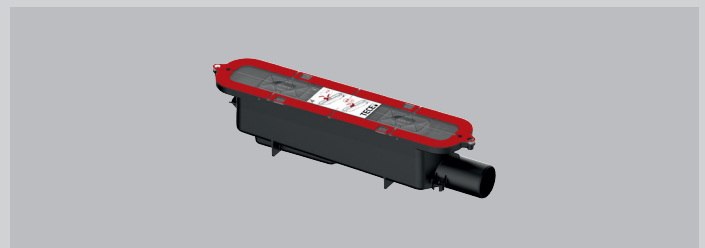

R+F Optiline Ablauf für Rinnenprofil

zum Einbau im Estrich, seitl. Anschluss DN 50, Aufbauhöhe 95 mm
Art.-Nr. 35 768 01 000 000



R+F Optiline Montagefüße

für Ablauf Rinnenprofil, Verstellbereich 95–194 mm
Art.-Nr. 35 768 01 000 001

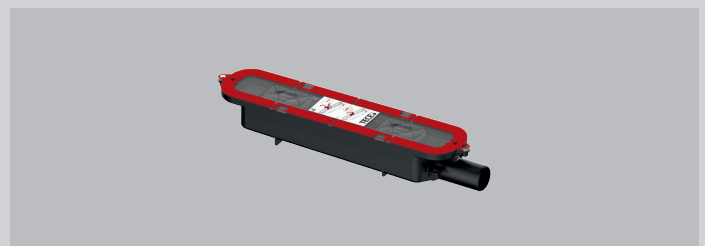

R+F Optiline Ablauf für Rinnenprofil

zum Einbau im Estrich, seitl. Anschluss DN 50, Aufbauhöhe 65 mm
Art.-Nr. 35 768 01 000 005

R+F OPTILINE DUSCHRINNEN – ZAHLEN UND FAKTEN

R+F Optiline Designrost „basic“ – Edelstahl poliert

700 mm Art.-Nr. 35 769 28 020 700	900 mm Art.-Nr. 35 769 28 020 900
800 mm Art.-Nr. 35 769 28 020 800	1.000 mm Art.-Nr. 35 769 28 020 100

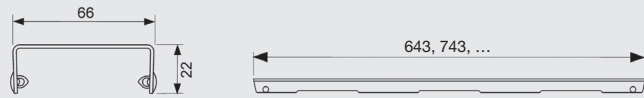

R+F Optiline Designrost „plate II“ – befließbare Mulde – Edelstahl poliert

700 mm Art.-Nr. 35 769 28 030 700	900 mm Art.-Nr. 35 769 28 030 900
800 mm Art.-Nr. 35 769 28 030 800	1.000 mm Art.-Nr. 35 769 28 030 100

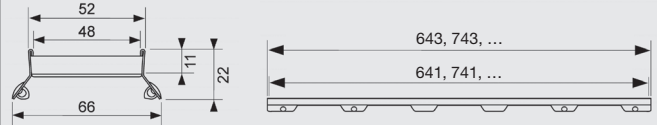

R+F Optiline Designrost „steel II“ – Edelstahl poliert

700 mm Art.-Nr. 35 769 28 040 700	900 mm Art.-Nr. 35 769 28 040 900
800 mm Art.-Nr. 35 769 28 040 800	1.000 mm Art.-Nr. 35 769 28 040 100



R+F Optiline Designrost „steel II“ – Edelstahl gebürstet

700 mm Art.-Nr. 35 769 28 040 701	900 mm Art.-Nr. 35 769 28 040 901
800 mm Art.-Nr. 35 769 28 040 801	1.000 mm Art.-Nr. 35 769 28 040 101



R+F Optiline Duschrinne gerade – mit Seal-System-Dichtband – Edelstahl poliert

700 mm Art.-Nr. 35 769 28 010 700	900 mm Art.-Nr. 35 769 28 010 900
800 mm Art.-Nr. 35 769 28 010 800	1.000 mm Art.-Nr. 35 769 28 010 100

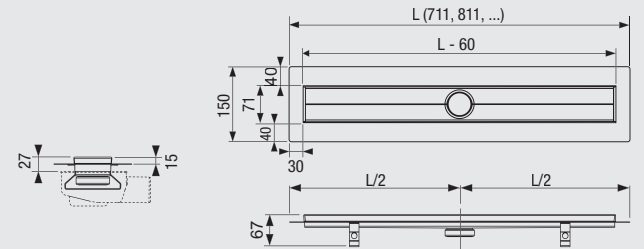

R+F Optiline Duschrinne wandaufgekantet – mit Seal-System-Dichtband – Edelstahl poliert

700 mm Art.-Nr. 35 769 28 010 701	900 mm Art.-Nr. 35 769 28 010 901
800 mm Art.-Nr. 35 769 28 010 801	1.000 mm Art.-Nr. 35 769 28 010 101

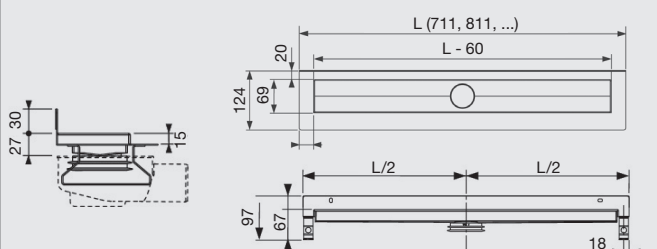

R+F Optiline Ablauf superflach DN 40

Ablauf seitlich 0,48 l/s, Bauhöhe 67 mm
Art.-Nr. 35 769 29 050 067

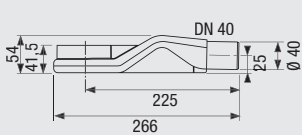

R+F Optiline Ablauf senkrecht DN 50

Ablauf 1,2 l/s, Bauhöhe 65 mm
Art.-Nr. 35 769 29 050 065

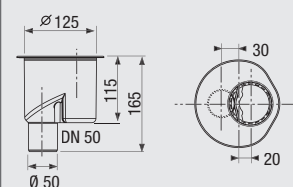

R+F Optiline Ablauf flach DN 50

Ablauf seitlich 0,7 l/s, Bauhöhe 95 mm
Art.-Nr. 35 769 29 050 095

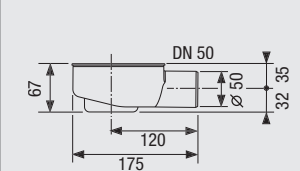

R+F Optiline Ablauf Norm DN 50

Ablauf seitlich 0,8 l/s, Bauhöhe 120 mm
Art.-Nr. 35 769 29 050 120

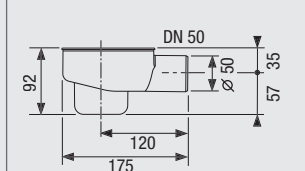

R+F Optiline Montagefüße

Ablauf flach, Norm, VPE 4 Stück
Art.-Nr. 35 769 29 000 000

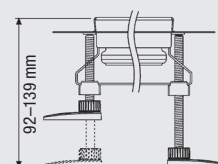

R+F OPTILINE RINNENPROFILE – ZAHLEN UND FAKTEN

R+F Optiline Rinnenprofil – Edelstahl poliert

800 mm
Art.-Nr. 35 768 00 053 080

1.000 mm
Art.-Nr. 35 768 00 053 100

900 mm
Art.-Nr. 35 768 00 053 090

1.200 mm
Art.-Nr. 35 768 00 053 120

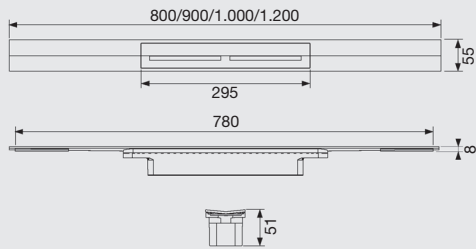

R+F Optiline Rinnenprofil – Edelstahl gebürstet

800 mm
Art.-Nr. 35 768 00 052 080

1.000 mm
Art.-Nr. 35 768 00 052 100

900 mm
Art.-Nr. 35 768 00 052 090

1.200 mm
Art.-Nr. 35 768 00 052 120

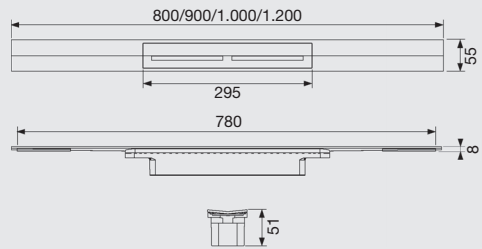

R+F Optiline Ablauf für Rinnenprofil

zum Einbau im Estrich, seitl. Anschluss DN 50,
Aufbauhöhe 95 mm
Art.-Nr. 35 768 01 000 000

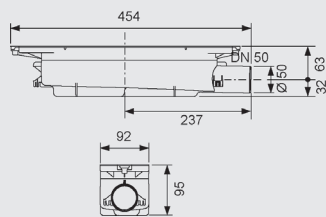

R+F Optiline Ablauf für Rinnenprofil

zum Einbau im Estrich, seitl. Anschluss DN 40,
Aufbauhöhe 65 mm
Art.-Nr. 35 768 01 000 005

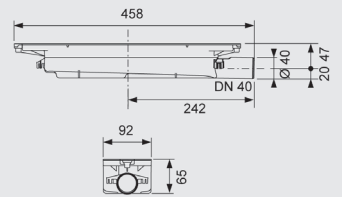

R+F Optiline Montagefüße

für Ablauf Rinnenprofil, Verstellbereich 95–194 mm
Art.-Nr. 35 768 01 000 001

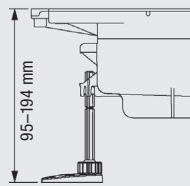

RICHTER+FRENZEL – IMMER IN IHRER NÄHE

- A**
52070 **Aachen** Gut Wolf 19–21
36304 **Alsfeld** Schellengasse 39
59758 **Arnsberg** Grabenstr. 26
63741 **Aschaffenburg** Benzstr. 1
63741 **Aschaffenburg** Schönbornstr. 4
85609 **Aschheim-Dornach bei München**
Karl-Hammerschmidt-Str. 51
86156 **Augsburg** Gubener Str. 4
86161 **Augsburg** Stauffenbergstr. 5–9
- B**
36251 **Bad Hersfeld** Am Ententeich 3
97688 **Bad Kissingen** Spitzwiese 7
64732 **Bad König** Berliner Str. 7
99947 **Bad Langensalza**
Straße der Einheit 24 a
97616 **Bad Neustadt** Industriestr. 2
83435 **Bad Reichenhall** Salzburger Str. 71
61118 **Bad Vilbel** Zeppelinstr. 20
96052 **Bamberg** Kronacher Str. 100
95448 **Bayreuth** Weiherstr. 3
51465 **Bergisch Gladbach**
Paffratherstr. 132–134
55411 **Bingen**
Dromersheimer Chaussee 51
53119 **Bonn** Brühler Str. 26
53121 **Bonn** Justus-von-Liebig-Str. 31
53229 **Bonn-Beuel** Alaunbachweg 27
64572 **Büttelborn** Hessenring 25
84489 **Burghausen** Gewerbepark
Lindach D3
- C**
93413 **Cham** Gewerbepark
Chammünster Nord 5
09116 **Chemnitz** Winkhofer Str. 13a
96450 **Coburg** Bamberger Str. 15
- D**
85221 **Dachau** Felix-Wankel-Str. 3
64293 **Darmstadt** Pfnorstr. 11
94469 **Deggendorf** Graffinger Str. 135
63128 **Dietzenbach** Robert-Bosch-Str. 7
84130 **Dingolfing** Stauseestr. 1
44143 **Dortmund** Zinkhüttenweg 1
44149 **Dortmund-Oespel**
Brennaborstr. 12
01139 **Dresden-Kaditz** Spitzhausstr. 74
01237 **Dresden** Georg-Mehrtens-Str. 4
47053 **Duisburg-Hochfeld**
Paul-Esch-Str. 55
52349 **Düren** Nideggener Str. 152
52351 **Düren** Friedrichstr. 5
40231 **Düsseldorf**
Königsberger Str. 100/Geb. 25a
- E**
84307 **EGgenfelden** Schellenbruckstr. 17
99817 **Eisenach** Mühlhäuserstr. 27
63820 **Eisenfeld** Am Stachus 5
82275 **Emmering** Untere Au 2
85435 **Erding** Freisinger Str. 62
50374 **Erfstadt** Behrensstr. 5a
99089 **Erfurt** Mittelhäuser Str. 80
99198 **Erfurt** Fichtenweg 2
91052 **Erlangen** Hilpertstr. 15–17
91056 **Erlangen** Frauenauracher Str. 75
65760 **Eschborn** Elly-Beinhorn-Str. 4
37269 **Eschwege** Thüringer Str. 26
45145 **Essen** Am Funkturm 2
45326 **Essen** Krablerstr. 142
- F**
91301 **Forchheim** Daimlerstr. 22
60318 **Frankfurt am Main** Rappstr. 7–9
65929 **Frankfurt am Main** Silostr. 39b
85356 **Freising** Clemensänger-Ring 24
- G**
45894 **Gelsenkirchen-Buer**
Feldhauser Str. 91
07552 **Gera** Carl-Zeiss-Str. 2
35398 **Gießen** Gottlieb-Daimler-Str. 8
45964 **Gladbeck** Hornstr. 28
99867 **Gotha** Friemar Str. 65
82166 **Gräfelfing bei München**
Seeholzenstr. 5
- H**
58095 **Hagen** Körnerstr. 84 + 84 a
58095 **Hagen-Haspe**
Hochofenstr. 1
06116 **Halle/Saale**
Reideburger Str. 55–57
06126 **Halle/Saale** Weststr. 31
63452 **Hanau** Moselstr. 47
34346 **Hannoversch Münden**
Hinter der Blume 86
04746 **Hartha** Töpelstr. 20
83734 **Hausham**
Industriestr. 22a
64646 **Heppenheim**
Von-Humboldt-Str. 11
44652 **Herne**
Herner Str. 58–60
96114 **Hirschaid**
Industriestr. 20
95030 **Hof** An der Hohensaas 5
- I**
55743 **Idar-Oberstein** Kaufacker 8
65510 **Idstein**
Black-und-Decker-Str. 42
89257 **Illertissen** Memminger Str. 14
98693 **Ilmenau** Weimarer Str. 67
85053 **Ingolstadt** Eriagstr. 11
58644 **Iserlohn** Untergrüner Str. 37
- J**
07743 **Jena** Unstrutweg 1
- K**
47475 **Kamp-Lintfort** Oststr. 77
97753 **Karlstadt** Julius-Echter-Str. 57
34123 **Kassel** Gobietstr. 5
87600 **Kaufbeuren**
Moosmangstr. 19
65779 **Kelkheim** Siemensstr. 6
65451 **Kelsterbach**
Im Taubgrund 31–33
87437 **Kempten** Bleicherstr. 36
50170 **Kerpen-Sindorf**
Kerpener Str. 148
01723 **Kesselsdorf**
Inselallee 26–28
83059 **Kolbermoor**
Carl-Jordan-Str. 10
50825 **Köln-Ehrenfeld**
Widdersdorfer Str. 205
51149 **Köln-Porz** Hansestr. 99
86381 **Krumbach** Bahnhofstr. 92a
86381 **Krumbach** Ulmer Str. 7a
- L**
84030 **Landshut-Ergolding**
Industriestr. 18a
97922 **Lauda-Königshofen**
Deubacher Str. 10
04179 **Leipzig** Saarländer Str. 1–3
04316 **Leipzig** Paunsdorfer Str. 5
04435 **Leipzig-Radefeld**
Milanstr. 3
06237 **Leuna**
Kötzschener Weg 2–4
51373 **Leverkusen**
Robert-Blum-Str. 21
- M**
55128 **Mainz** Haifa-Allee 2
55130 **Mainz-Weisenau**
Jakob-Anstatt-Str. 8
68165 **Mannheim-Fahrlach**
Fahrlachstr. 10–12
68229 **Mannheim-Friedrichsfeld**
Markkircher Str. 25
68229 **Mannheim** Lembacher Str. 16–18
35043 **Marburg** Im Rudert 27
98617 **Meiningen** Werrastr. 1e
87700 **Memmingen**
Rudolf-Diesel-Str. 16a
40822 **Mettmann** Seibelstr. 26
99974 **Mühlhausen**
Friedrich-Naumann-Str. 75
45475 **Mülheim a. d. Ruhr**
Schultenhofstr. 42
56218 **Mülheim-Kärlich**
Industriestr. 18–20
80939 **München/Euro-Industriepark**
Maria-Probst-Str. 21–23
81241 **München-Pasing**
Landsberger Str. 428
81541 **München-Giesing** Balanstr. 73
- N**
86633 **Neuburg a. d. Donau**
Nördliche Grünauer Str. 35
92318 **Neumarkt i. d. Oberpfalz**
Regensburger Str. 127
41464 **Neuss** Moselstr. 18
56564 **Neuwied** Andernacher Str. 70
86720 **Nördlingen** Würzburger Str. 7 a
90451 **Nürnberg** Donaust. 125
90482 **Nürnberg** Ostendstr. 132
- O**
63075 **Offenbach** Mühlheimer Str. 101
- P**
94036 **Passau** Emil-Richter-Str. 1
82377 **Penzberg** Grube 47
36100 **Petersberg b. Fulda**
Breitungstr. 1
08523 **Plauen** Morgenbergstr. 23
07381 **Pößneck** Malmngelänge 13
50259 **Pulheim** Siemensstr. 1–5
- R**
45667 **Recklinghausen** Hubertusstr. 62
45665 **Recklinghausen**
Sieben Quellen 41
93059 **Regensburg**
Donaustauer Str. 172a
93083 **Regensburg-Obertraubling**
Ernst-Frenzel-Str. 4
64668 **Rimbach** Bismarckstr. 46
07407 **Rudolstadt-Schwarza**
Humboldtstr. 30
- S**
66119 **Saarbrücken** Hartmanns Au 7
53937 **Schleiden-Gemünd**
Köln Str. 77 c
98574 **Schmalkalden**
An der Asbacher Str. 16
91126 **Schwabach** Hansastr. 5
92421 **Schwandorf** Max-Planck-Str. 1
97424 **Schweinfurt** Carl-Zeiss-Str. 8
96515 **Sonneberg** An der Müß 17
94315 **Straubing** Schlesische Str. 124
98530 **Suhl-Wichtshausen** Obere Aue 3
- T**
83278 **Traunstein** Wasserburger Str. 63
54292 **Trier** Metternichstr. 40
- U**
59425 **Unna** Industriestr. 4
- W**
92637 **Weiden** Dr.-Kilian-Str. 1 a
82362 **Weilheim** Holzhofring 31
99427 **Weimar** Am alten Speicher 1
35578 **Wetzlar** Garbenheimer Str. 20/6
65203 **Wiesbaden** Hagenauer Str. 17–19
65203 **Wiesbaden** Hagenauer Str. 40 a
65205 **Wiesbaden-Nordenstadt**
Ostring 6 a
54516 **Wittlich** Friedrichstr. 43
42285 **Wuppertal** Am Brögel 13
97076 **Würzburg-Aumühle**
Innere Aumühlstr. 20
97084 **Würzburg-Heidingsfeld**
Leitenackerweg 6
- Z**
90513 **Zirndorf**
Oberasbacher Str. 8–10
08141 **Zwickau-Reinsdorf**
August-Horch-Str. 22
08058 **Zwickau** Pölbitzer Str. 9

Öffnungszeiten und Telefonnummern
finden Sie im Internet: www.r-f.de